

2023DOMUEKIDEN

童夢 駅伝大会

参加要項

2023童夢駅伝大会にお申し込みをいただきありがとうございます。

以下の内容をご確認いただきご参加くださいますようご案内申し上げます。

開催日

2023.12/16(土)

【雨天順延予備日】12/17(日)

※実施・中止の決定は、当日6:00に行ない、「童夢ホームページ」「童夢公式LINEアカウント」にも掲載いたします。
また、中止の場合のみ各チームの代表保護者登録メールあてに配信いたします。(info@domu-npo.com)

《童夢ホームページ》<http://www.domu-npo.com>

童夢公式
LINEアカウント

童夢ホームページ



場所

国営木曽三川公園 東海広場(一万人広場)

〒496-0946 愛知県愛西市立田町福原

※駅伝大会に関するお問い合わせは、すべて童夢までご連絡ください。

【アクセス】

- 岐阜方面から：長良川右岸を南下し約50分
- 名古屋方面から：東名阪自動車道「弥富IC」より約10分、「長島IC」より約10分
- 四日市方面から：東名阪自動車道「桑名東IC」より約15分
- 名神高速道路「大垣IC」より国道258号を南下約40分

【駐車場案内】

- 東海広場 第3駐車場 520台(無料)
- 木曽三川公園センター第1駐車場 1100台(無料)

※駐車場など公園の開園は9:00ですが、9:00より前に駐車場に並びと県道が渋滞となりますので、ご注意ください。

※大会当日は、混雑が予想されます。木曽三川公園センター(長良川対岸)への駐車も可能です。

※東名阪道工事のため蟹江IC近辺から渋滞が予想されます。

受付場所

国営木曽三川公園
東海広場

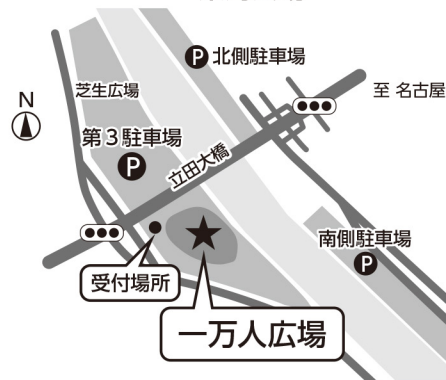

※駐車場無料(第3駐車場520台)

参加費用

同封いたしました振込用紙にて

12/1(金)~7(木)の間にチーム単位でお支払いください。(振込手数料はご負担ください)

※期間厳守をお願いいたします。 ※お振り込みはゆうちょ銀行に限りです。

★悪天候・地震災害・疾病流行など、やむなく大会を中止する場合がありますのでご了承ください。
2日間とも中止の場合は事務手数料(1名200円)を引いた金額を後日返金いたします。

当日の流れ

受付

受付場所(招集)へ必要書類を提出(チーム代表)

待機

案内があるまで密を避けて待機

移動

案内に従ってスタート地点・中継地へ移動

レース出場

解散

各組ごとにレース終了後、解散(1~3位は表彰)

受付・選手招集

代表保護者の方のみ受付場所(招集)に選手最終エントリー表を提出してください。

- ①受付・招集時間はレース区分により異なります。タイムテーブルをご確認ください。
- ②メンバーが全員到着していなくても受付は行えます。
- ③代表者の方に参加記念品(チームぶん)をお渡しいたします。

表彰

各組1~3位までのチーム表彰(メダル授与)をレース終了後に本部横テントで行います。ただし、小学生の部は、A・B・C・Dブロック(学年・男女ポイント)ごとの表彰となります。

※各組条件が異なりますので、レースごとのタイムは考慮いたしません。

※各レース1~3位のチームには後日ミニ賞状をお渡しいたします。

大会実施に関する 注意事項動画を ご覧ください

開会式は行いません。

大会における注意事項については動画で説明いたします。必ず事前にご覧ください。

童夢駅伝大会のご案内ページにてご確認ください。(<http://www.domu-npo.com/ekiden/>)



タイムテーブル

年中・年長の部 (1,500m)				小学生の部 (3,000m)			
受付完了時刻	時間	プログラム	ゼッケン番号	受付完了時刻	時間	プログラム	ゼッケン番号
	9:15～	年長の部 受付開始			11:00～	小学生の部 受付開始	
9:45	10:00～10:15	年長の部 第1組レース	1～13	11:30	11:45～12:05	小学生の部 第1組レース	1～13
10:00	10:15～10:30	年長の部 第2組レース	14～25	11:50	12:05～12:25	小学生の部 第2組レース	14～25
10:15	10:30～10:45	年長の部 第3組レース	26～37	12:10	12:25～12:45	小学生の部 第3組レース	26～40
10:30	10:45～11:00	年長の部 第4組レース	38～49		12:45	大会終了アナウンス	
	10:30～	年中の部 受付開始					
11:00	11:15～11:30	年中の部 第1組レース	1～8				
11:15	11:30～11:45	年中の部 第2組レース	9～16				

★それぞれの部の受付時間にお越しください。受付時間はお間違えないようにご注意ください。 ※競技の進行状況により多少変動があります。

★年中・年長の部は引率者が必要です。中継点を2箇所設けますので、チーム内で2名の引率者を決めてください。

小学生の部は、チーム内で1名の引率者を決めてください。

引率時は受付でお渡しする腕章を付けてください。なお、腕章はレース終了後に回収いたします。

コース

コースは以下アドレスまたはQRコードよりご参照ください。

《童夢駅伝大会駅伝コースページ》
<http://www.domu-npo.com/ekiden/>



レース結果速報

大会当日、各レース終了後に速報を掲載いたします。

《結果速報ページ》
<http://www.domu-npo.com/ekiden/kekka.php>



服装・持ち物

おさまは運動のできる服装、走りやすい靴をご用意ください。また、各自でマスク・防寒具・水筒などをご用意ください。**ゼッケンへの装飾は、おやめください。**

ご用意いただくもの

タスキ …… 各チームで作成準備し、当日持参してください。
 ※全長140cm、幅7cm程度が適当です。

安全ピン …… ゼッケン用の安全ピン(4本)を各自用意してください。(第5走者のみ8本必要です)

★チームでユニフォームや帽子・はち巻・リストバンドなどの工夫をすると、チームがわかりやすくなります。

ゼッケンについて

当日のスタート前に胸部に安全ピンでつけてください。

※第5走者のみ前後(胸部・背部)につけてください。
 ※紙製につき取扱に注意してください。

【数字色について】

年中の部 …… 赤色
 年長の部 …… 青色
 小学生の部 …… 黒色

駅伝大会

1 - 1
 童夢

プログラムのチーム名の前にあるチームゼッケン番号

チーム内の走る順番

- ① 順位判定のため、第5走者のみ胸側と背中にゼッケンをつけてください。
- ② 順位判定間違い防止のため、ゼッケンへの装飾は禁止といたします。
- ③ 年中・年長の部においてチームゼッケン番号の若い数字が1・3・5区でインコースに並び、2・4区ではアウトコースに並びます。
- ④ 小学生の部においてスタートはチームゼッケン番号の若い数字がインコースに並び、2区以降は、最終コーナー通過順(コーナートップ方式)でインコースから並びます。

注意事項

- ① レースはおさま(走者)のみ走ります。保護者の方の伴走は禁止といたします。
 ※年中・年長の部では、おさまを中継点から送り出した後、前走者のおさまの引率をお願いいたします。
- ② 給水所は設置しませんので、水分補給は各自でご用意ください。(公園内に自販機はありません)
- ③ タスキは各チームで用意したものを肩にかけて走ります。
- ④ 大会当日、体調不良などで5人揃わなかった場合は途中区間からのスタートといたします。
 表彰の対象にはなりませんのでご了承ください。選手の2重登録はできません。
- ⑤ 怪我や事故などの場合、応急処置はいたしますが、以降の処置につきましては保険の範囲内での対応となります。
 参加者の体調管理には十分注意し万全の体調でご参加ください。
- ⑥ 当日の選手変更は年中・年長の部は可能です。当日のエントリー表を最終メンバーとします。
 ※エントリー表に選手名を記入し、提出してください。小学生の部は、ブロックポイント内でのみメンバー変更が可能です。
- ⑦ 行事記録として大会風景を撮影し、ホームページやFacebookなどに写真や動画を掲載する場合があります。

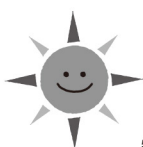

domu
 童夢
 特定非営利活動法人

TEL 052-222-7744

【月～金】10:00～17:00

【土】11:00～12:00

〒460-0011 名古屋市中区大須1-6-6 FAX 052-222-7768

www.domu-npo.com

NPO童夢

検索

【主催】特定非営利活動法人 童夢

【協賛】瀬戸SOLAN小学校、株式会社タナベフォト企画

【後援】中日新聞社、株式会社トライル

※掲載は順不同